



# Pluselar 1,2

Dispositivo intravaginal impregnado con Progesterona utilizado para la regulación del ciclo estral en bovinos.

## Composición garantizada

Cada dispositivo intravaginal contiene: Progesterona (4-pregnano 3,20-diona) micronizada 1,2 g. Silicona lerte c.s.p. un dispositivo intravaginal.

## Indicaciones

- Control del ciclo estral en vaquillonas/novillas y vacas.
  - Tratamiento del anestro posparto.
  - Acortamiento del período parto concepción.
- El producto se aplicará de acuerdo a los siguientes programas:



INDICACIÓN	DÍA 0	DÍA 6	DÍA 7	DÍA 8	DÍA 9	DÍA 10
Anestro	ID + BE2			RD + eCG + PG	BE1	IA
Celo silencioso	ID + BE2	PG	RD		IA	
Ovario quístico	ID		PG		RD	IA
Sincronización de celo	ID + BE2		RD+PG	BE1	IATF	

## Referencias

ID = Insertar dispositivo.  
 RD = Retirar dispositivo.  
 BE1 = Aplicar 1 mg de Benzoato de Estradiol Calier.  
 BE2 = Aplicar 2 mg de Benzoato de Estradiol Calier.  
 eCG = Aplicar 400 a 500 UI de Gonadotrofina Coriónica Equina.  
 PG = Aplicar 500 µg (2 ml) de Cloprostenol (Veteglan).  
 En vaquillonas reducir la dosis en ambos casos.  
 IA = Inseminación artificial.  
 IATF = Inseminación artificial a tiempo fijo.

Resincronización de los retornos al servicio o IA:  
 Es posible realizar una resincronización a fin de detectar los animales que no hayan quedado preñados. A este fin se colocan los dispositivos nuevos el día 13 (día 0 = IA), se retiran el día 20 y se insemina a celo detectado los días 21 a 25. Los programas de uso pueden ser modificados de acuerdo al criterio del Médico Veterinario actuante.  
 Dosis recomendada para uso en vacas lecheras.

## Vías de administración

Intravaginal.

## Especies destinadas

Bovinos.

## Restricciones de uso

Tiempo de retiro pre-ordeño: 0 días.  
 Tiempo de retiro pre-faena: 0 días.

## Conservación

Entre 15°C y 30°C, en un lugar fresco, seco y protegido de la luz.

## Contraindicaciones y limitaciones de uso

No administrar en insuficiencia renal y/o hepática.  
 No administrar en animales con endometritis, vaginitis o vulvovaginitis.  
 No administrar en animales hipersensibles al principio activo y/o componentes del excipiente.  
 No utilizar en animales desnutridos.  
 No utilizar en animales prepúberes.  
 No utilizar en los primeros 30 días posteriores al parto.

## Presentación

Una bolsa conteniendo 10 dispositivos intravaginales y 10 colitas extractoras.

## Precauciones de uso

Verificar que el sistema de inviolabilidad del producto y sus condiciones de almacenamiento previo a su uso sean las adecuadas, así como que el mismo no haya caducado en referencia a la fecha de vencimiento expresada en el rótulo.  
 Limpiar la zona perivulvar antes de la aplicación del dispositivo.  
 Lubricar el aplicador (lubricante obstétrico) antes de la aplicación (sobre todo en vaquillonas).  
 Se recomienda lavar y desinfectar el aplicador luego de cada uso.

## Advertencias

En animales de pobre condición corporal es posible no obtener el efecto esperado.  
**PRODUCTO PARA EL MANEJO DE LA REPRODUCCIÓN**  
 El laboratorio no se responsabiliza por el uso indebido del producto.



# Aplicador Pluselar

## Aplicador Pluselar

Tubo cilíndrico en 2 partes, embolo y corredera exterior.  
Ambos en material plástico. Carga frontal o delantera

## Modo de uso

Lo apropiado para agilizar el trabajo es disponer de un mínimo de 10 aplicadores cada 100 vacas. Los dispositivos deben cargarse previamente y quedar en balde con agua y antiséptico preferentemente a la sombra hasta la colocación a medida que se van usando un auxiliar debe ir limpiando y cargando los aplicadores que van quedando libres. Fundamental es no dejar a la exposición directa de UV, tanto los dispositivos o sus bolsas o ya los aplicadores preparados/ cargados. Es clave que el dispositivo sea descargado en fondo de vagina para su anclaje correcto. Debe evitarse tener las vacas muy apretadas en corrales de espera por la posible fricción y roce que pueden mover el hilo extractor plástico y hacer bajar el dispositivo ya colocado.

Para conocer el manejo y rutina de trabajo seguir el siguiente grafico:

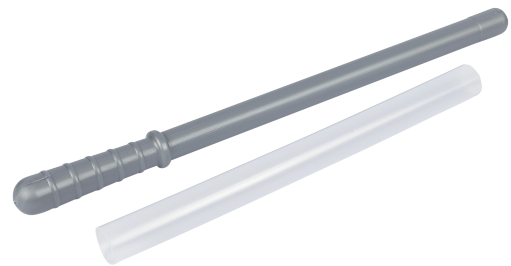

**Paso 1:** Tomar el aplicador por su extremo libre e introducir el pluselar.

**Paso 2:** Asegurarse que el pluselar quede perfectamente calzado en el canal vaginal del aplicador con la colita extractora sobresaliendo.

**Paso 3:** Tomar el aplicador cargado e introducirlo en la vagina previamente higienizada. Una vez que llegue al fondo de la vagina presionar el embolo para descargar el pluselar y retirar luego el aplicador vacío.

## Precauciones de uso

Verificar que el sistema de inviolabilidad del producto y sus condiciones de almacenamiento previo su uso sean las adecuadas.

Limpiar la zona perivulvar antes de la aplicación del dispositivo. Lubricar el aplicador (lubricante obstétrico) antes de la aplicación (sobre todo en vaquillonas).

Se recomienda lavar y desinfectar el aplicador luego de cada uso